



PARQUE ESTADUAL DE ITABERABA PRÉ ZONEAMENTO

CRITÉRIOS PARA DELIMITAÇÃO

ZONEAMENTO INTERNO

- **VEGETAÇÃO**
- **FRAGILIDADE DO MEIO FÍSICO**
- **ATRATIVOS**
- **ACESSO**
- **INFRAESTRUTURA EXISTENTE**

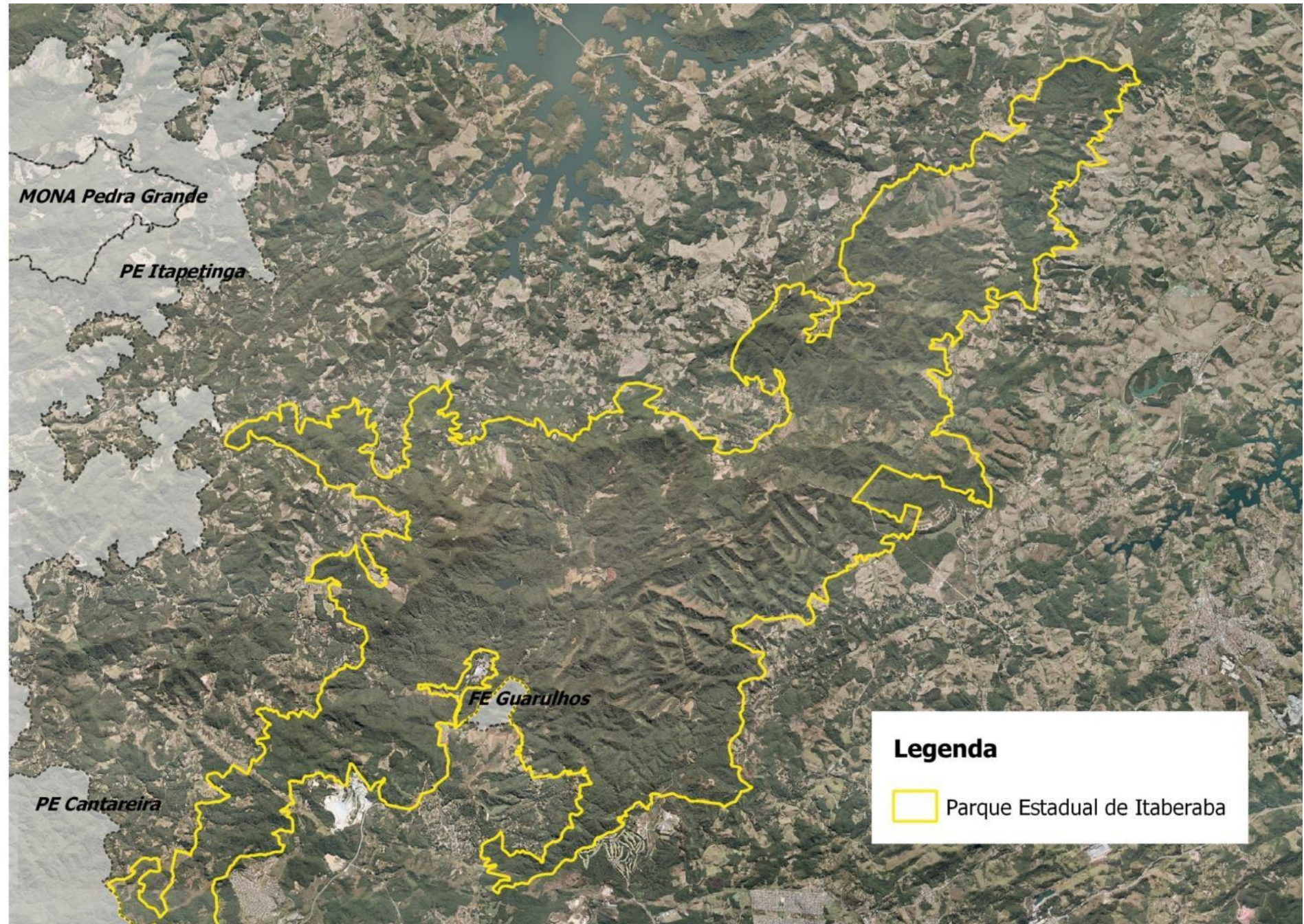

MONA Pedra Grande

PE Itapetinga

FE Guarulhos

PE Cantareira

Legenda

 Parque Estadual de Itaberaba

ZONA DE PRESERVAÇÃO 532 hectares (3,5% da área total)

Critérios para zoneamento

- Fragilidade
- Vegetação

Atividades permitidas

- Fiscalização, proteção e monitoramento
- Pesquisa científica, desde que justificada a impossibilidade de realização em outra zona

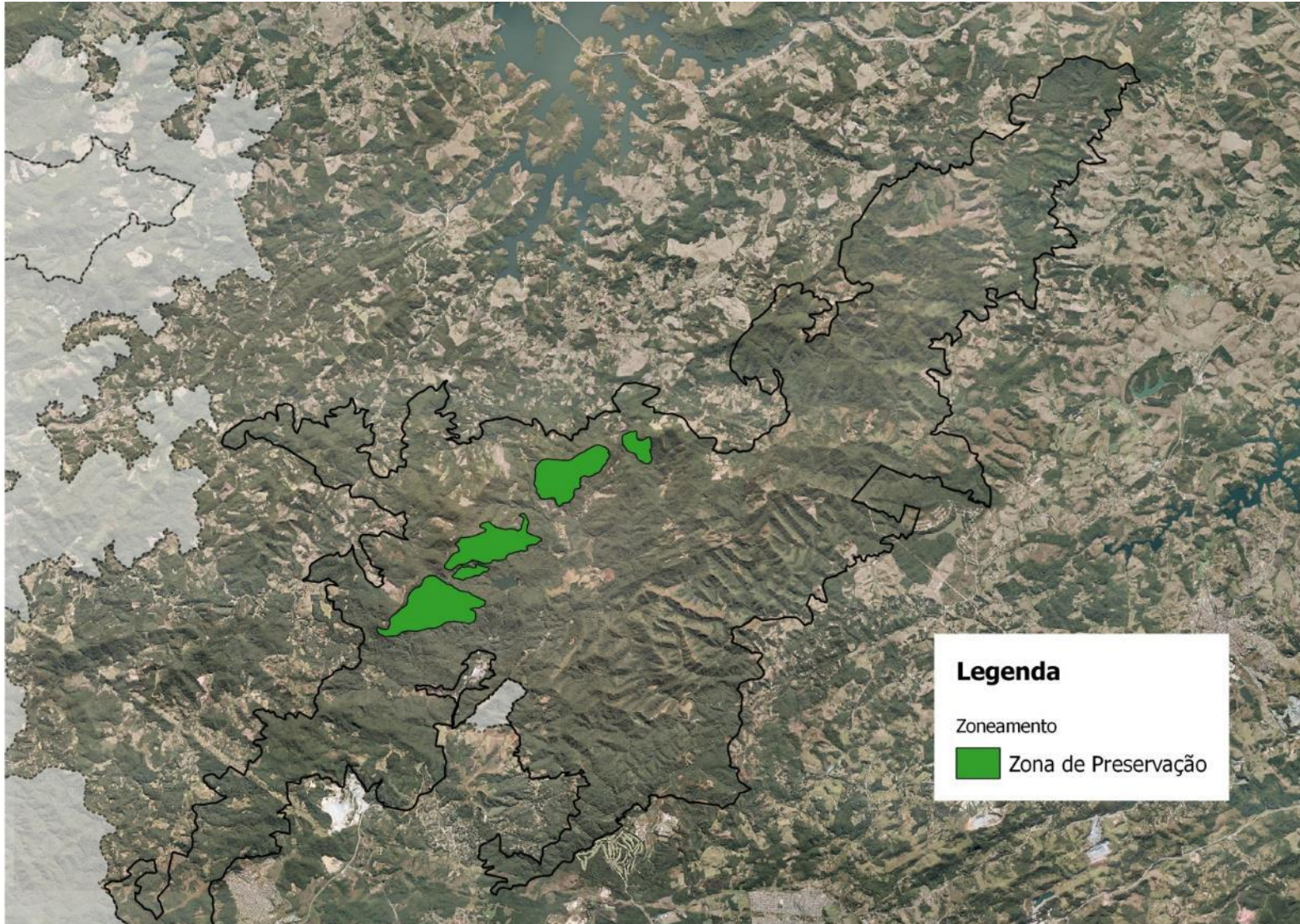

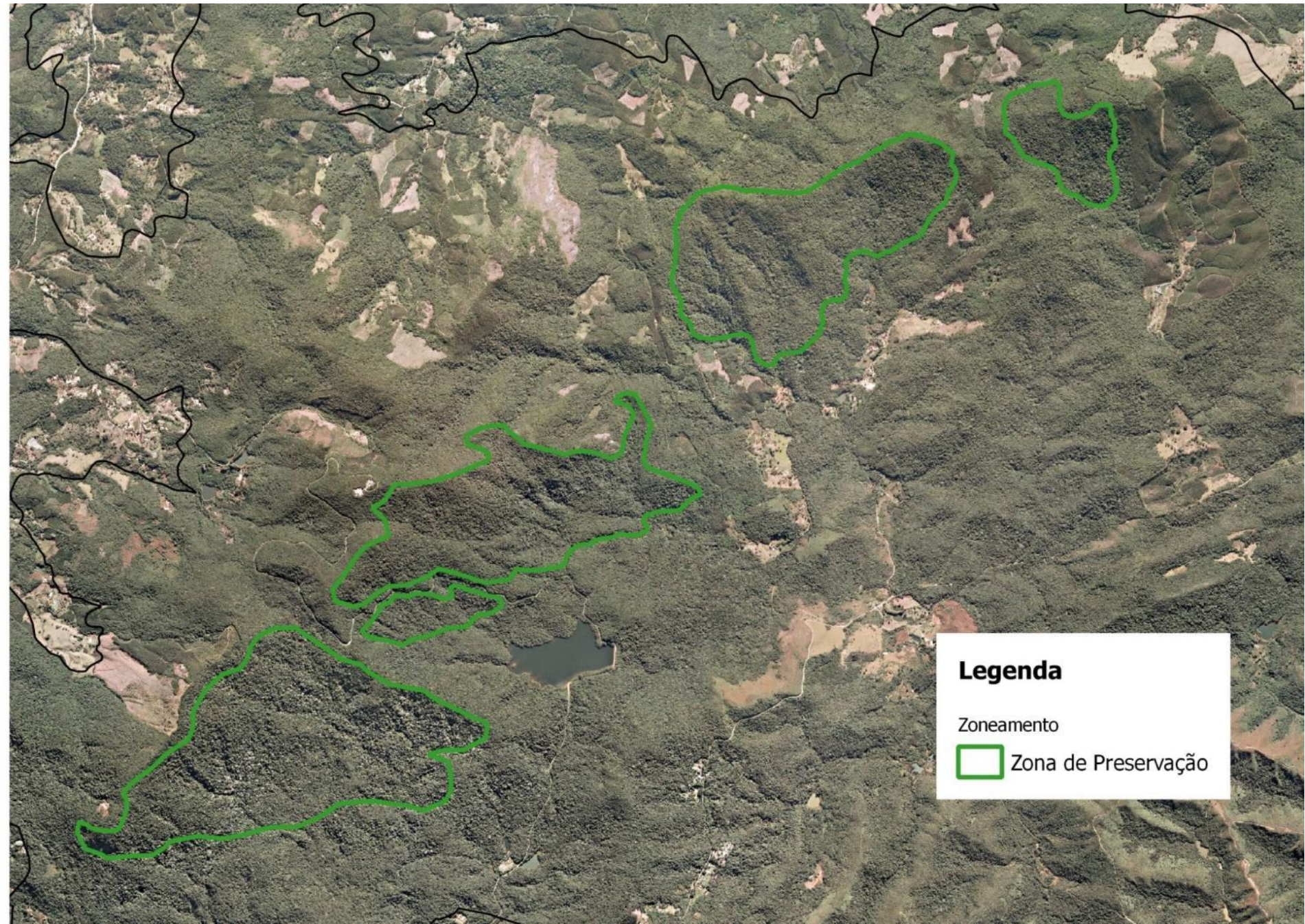

Legenda

Zoneamento

 Zona de Preservação

ZONA DE CONSERVAÇÃO 10.107 hectares (66,80% da área total)

Critérios para zoneamento

- Fragilidade
- Vegetação

Atividades permitidas

- Pesquisa científica, educação ambiental e contemplação da natureza, com acesso restrito e mínimo impacto
- Fiscalização, proteção e monitoramento

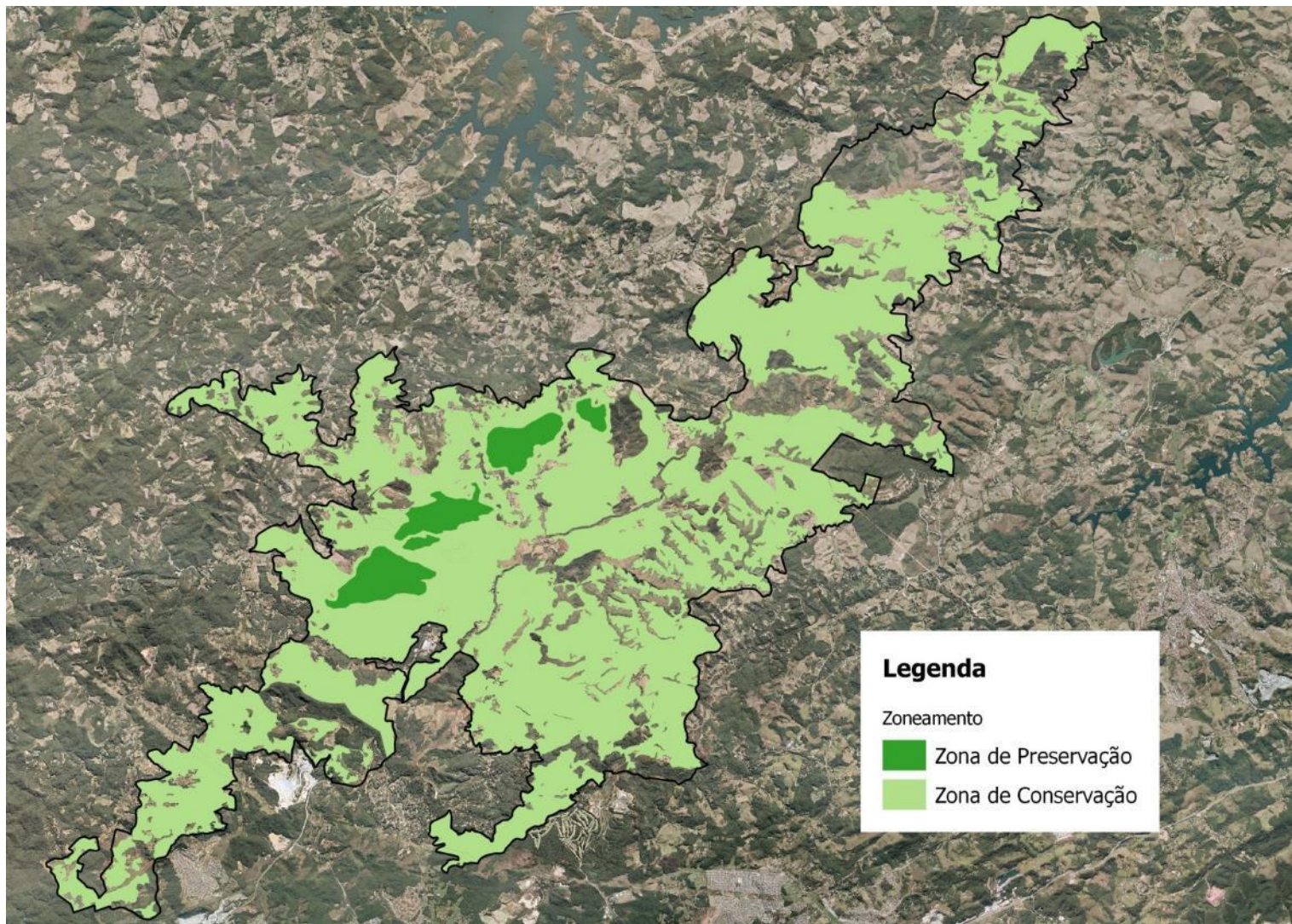

ZONA DE RECUPERAÇÃO 4.054 hectares (26,8% da área total)

CrITÉRIOS para zoneamento

- Áreas degradadas

Atividades permitidas

- Recuperação do patrimônio natural e histórico cultural
- Pesquisa científica, educação ambiental e contemplação da natureza
- Fiscalização e monitoramento

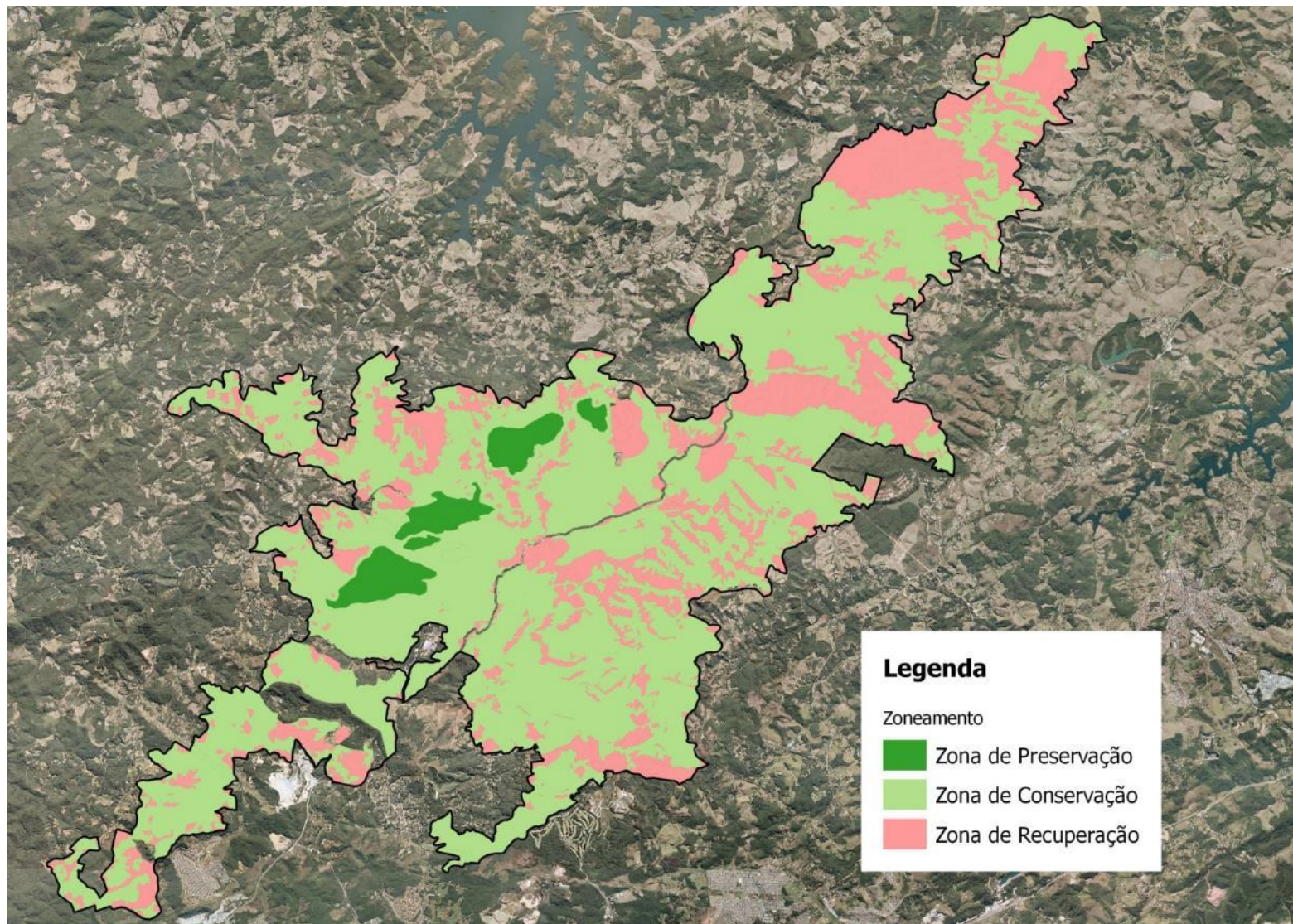

ZONA DE USO EXTENSIVO 316 hectares (2,0% da área total)

Critérios para zoneamento

- Atrativos
- Acessos

Atividades permitidas

- Visitação pública com baixo impacto sobre os recursos ambientais
- Pesquisa científica e educação ambiental
- Fiscalização, proteção e monitoramento

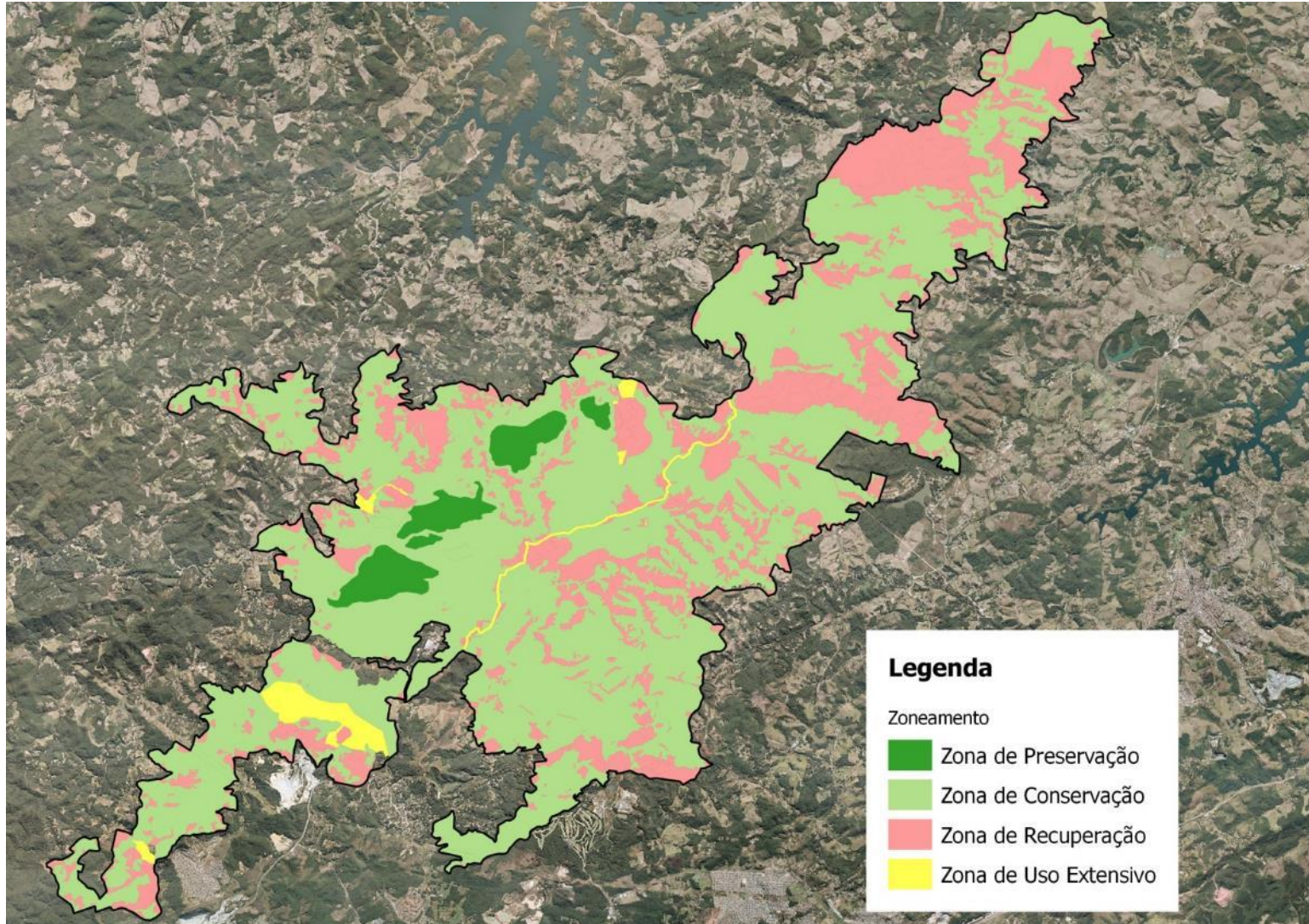

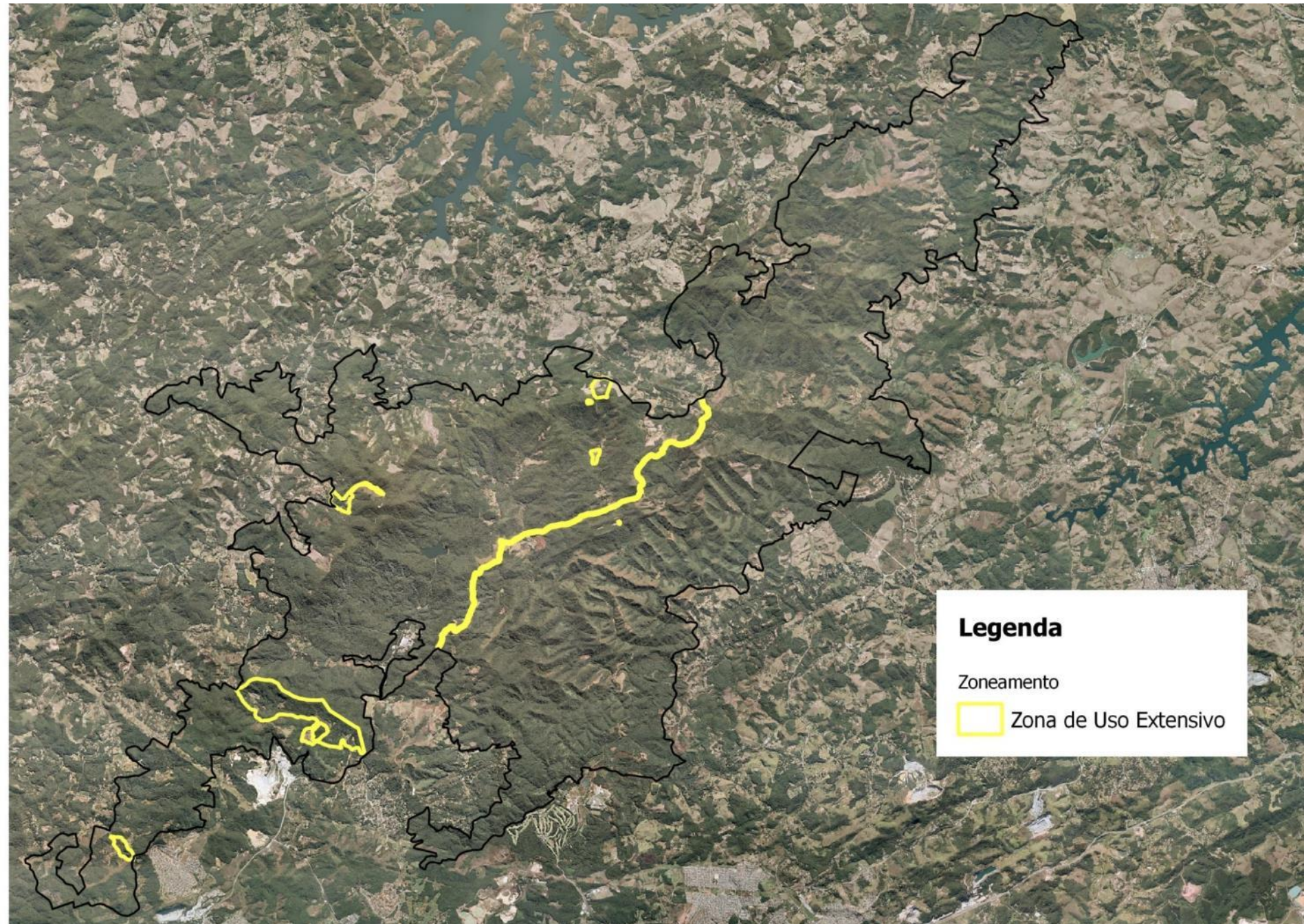

Legenda

Zoneamento

 Zona de Uso Extensivo

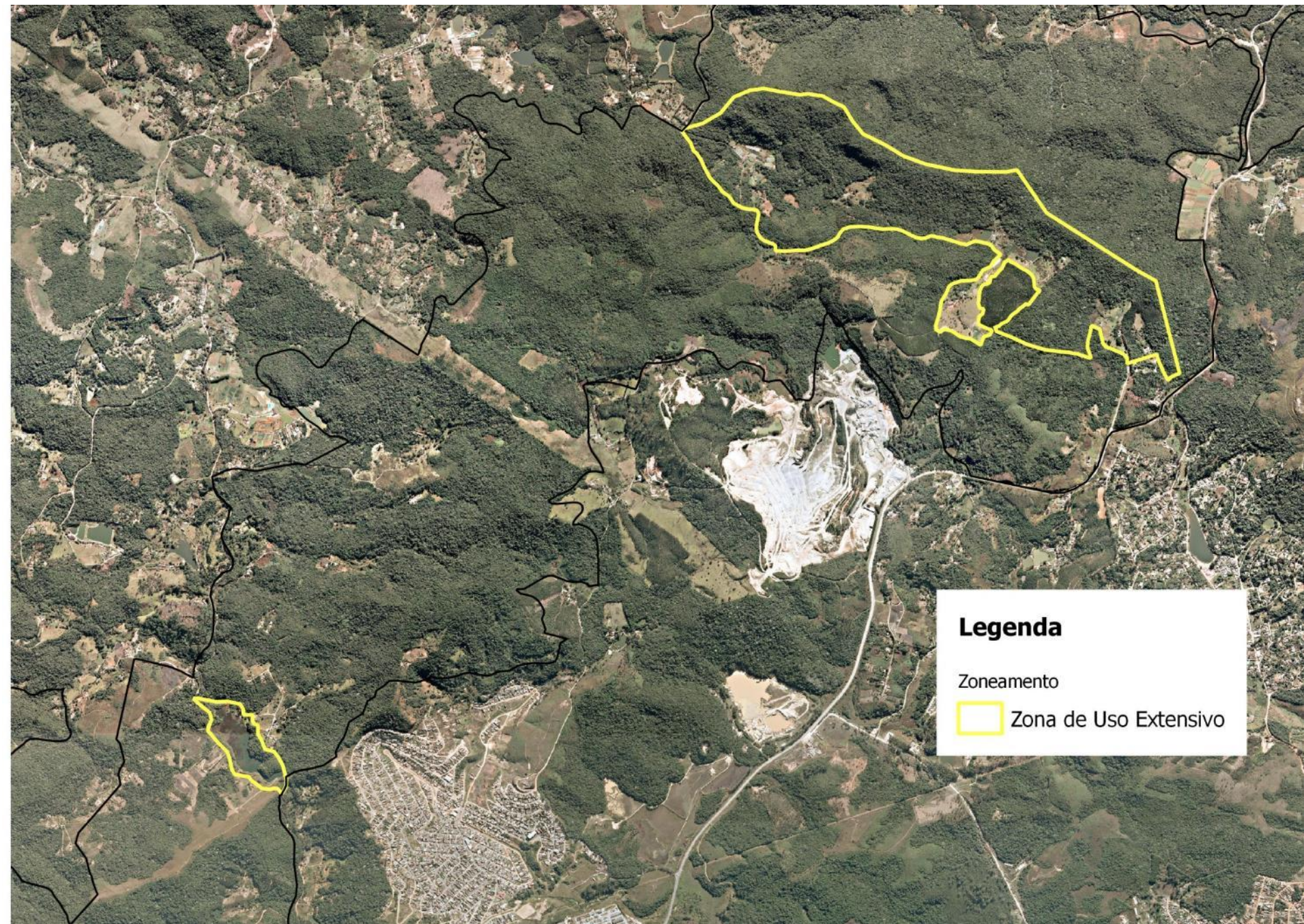

Legenda

Zoneamento

 Zona de Uso Extensivo

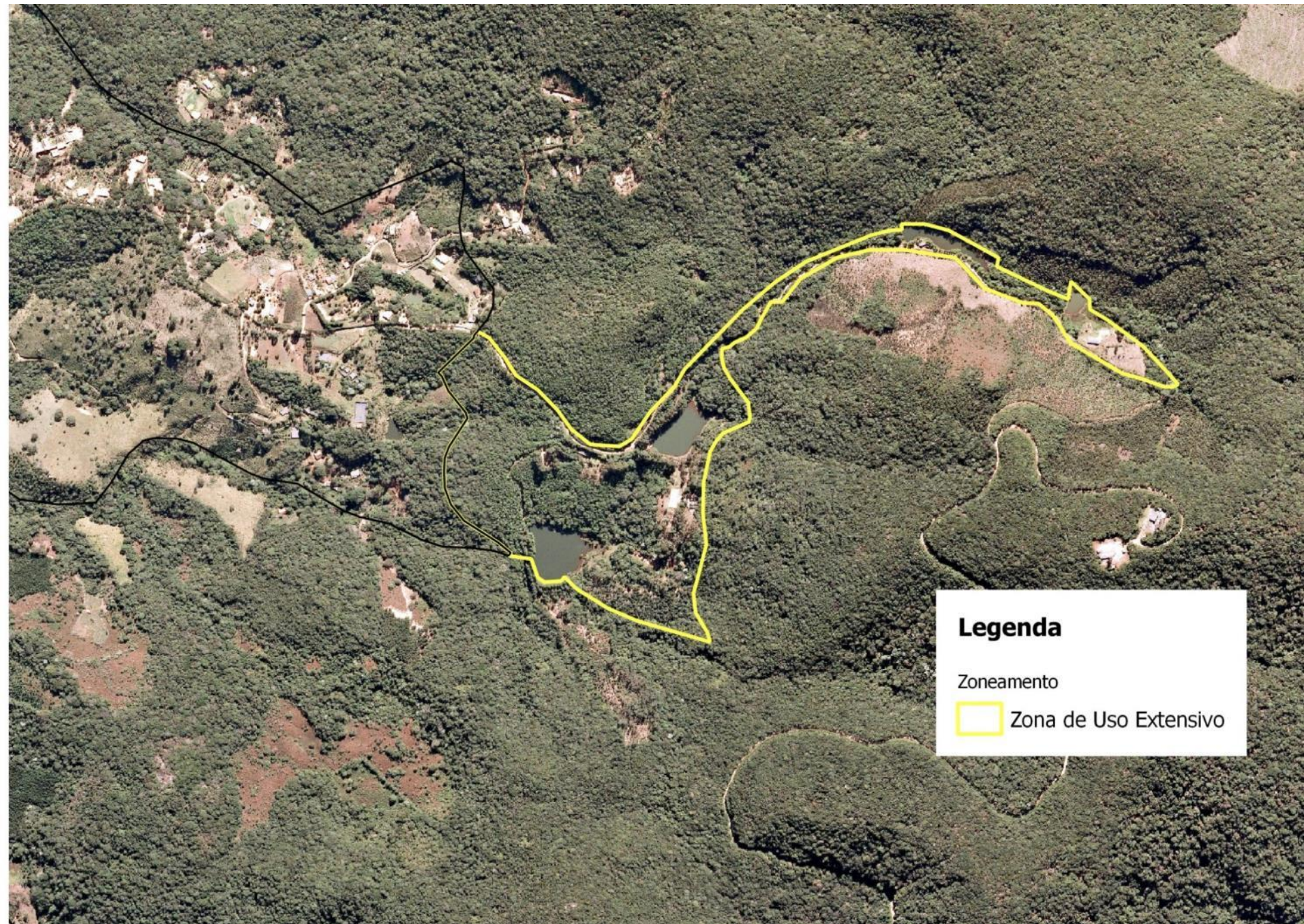

Legenda

Zoneamento

 Zona de Uso Extensivo

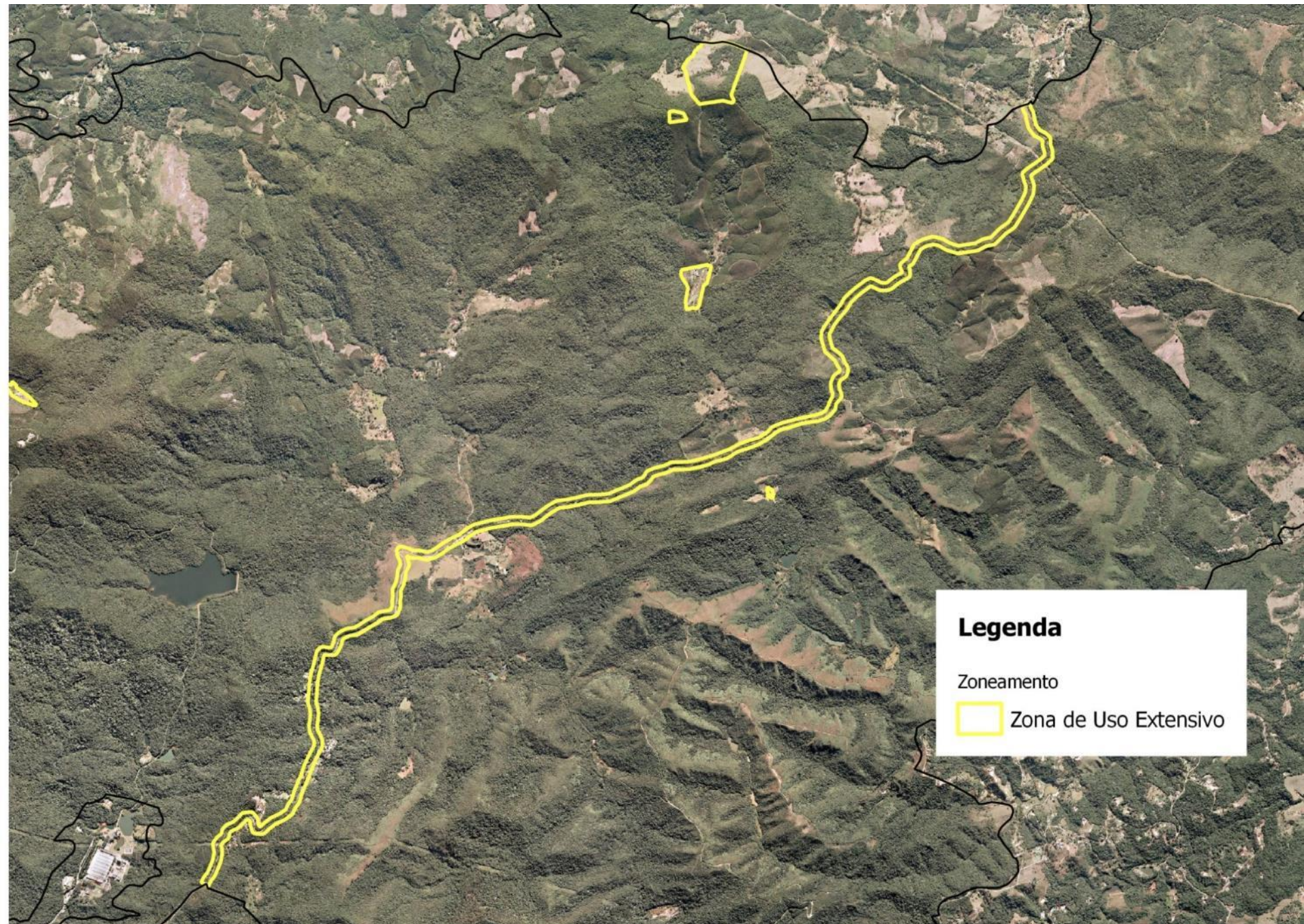

Legenda

Zoneamento

 Zona de Uso Extensivo

ZONA DE USO INTENSIVO 104 hectares (0,6% da área total)

Crítérios para zoneamento

- Infraestrutura e atrativos
- Acessos

Atividades permitidas

- Visitação pública
- Gestão e Administração
- Pesquisa científica e educação ambiental
- Fiscalização, proteção e monitoramento

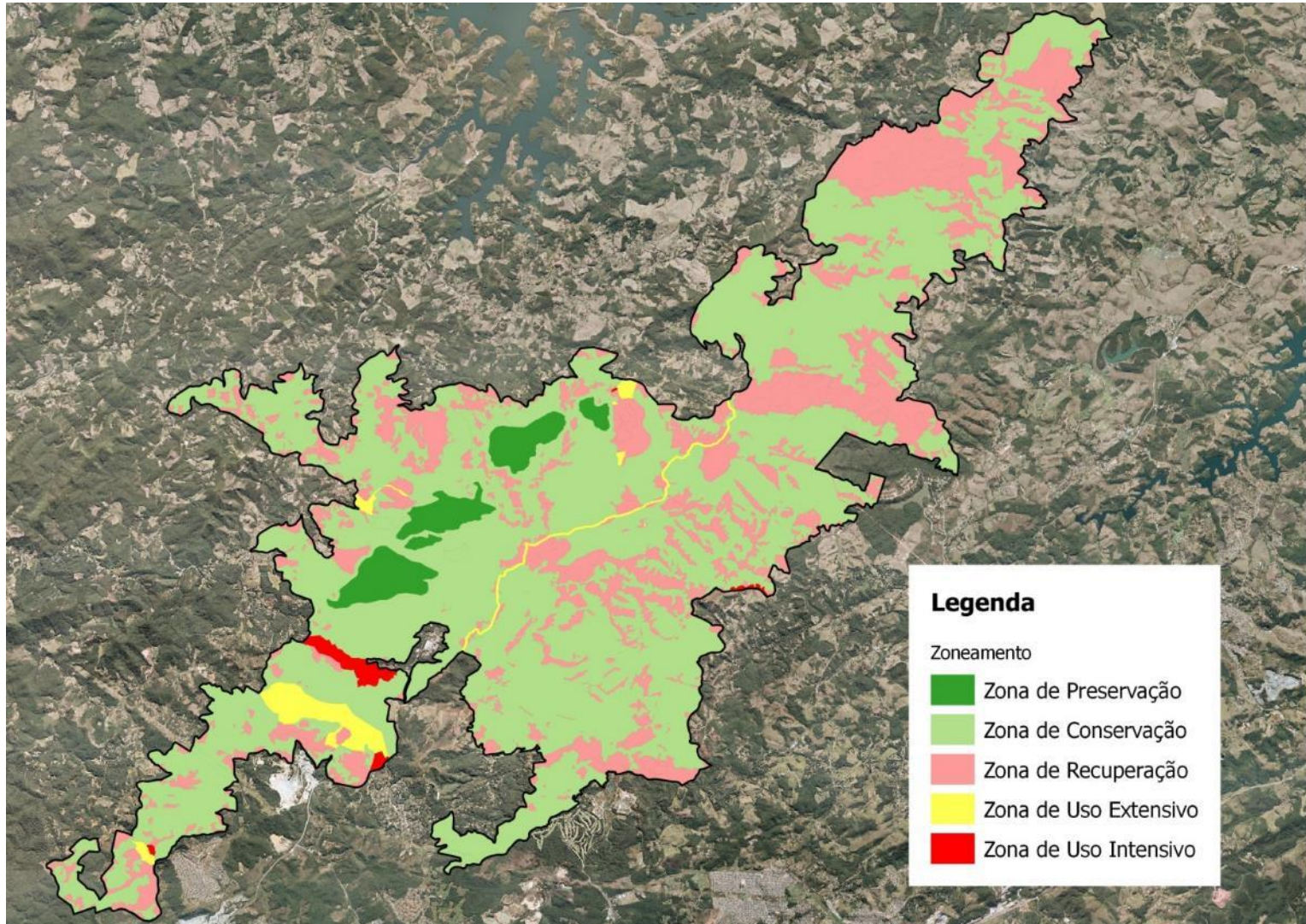



ÁREA DE USO PÚBLICO

Zona de conservação e de recuperação

- São permitidas pesquisa científica, educação ambiental e contemplação da natureza, com acesso restrito e mínimo impacto sobre os atributos ambientais da UC

Zona de uso extensivo

- São permitidas pesquisa científica, educação ambiental e visitação pública de baixa intensidade

Zona de uso intensivo

- São permitidas pesquisa científica, educação ambiental e visitação pública de média intensidade.

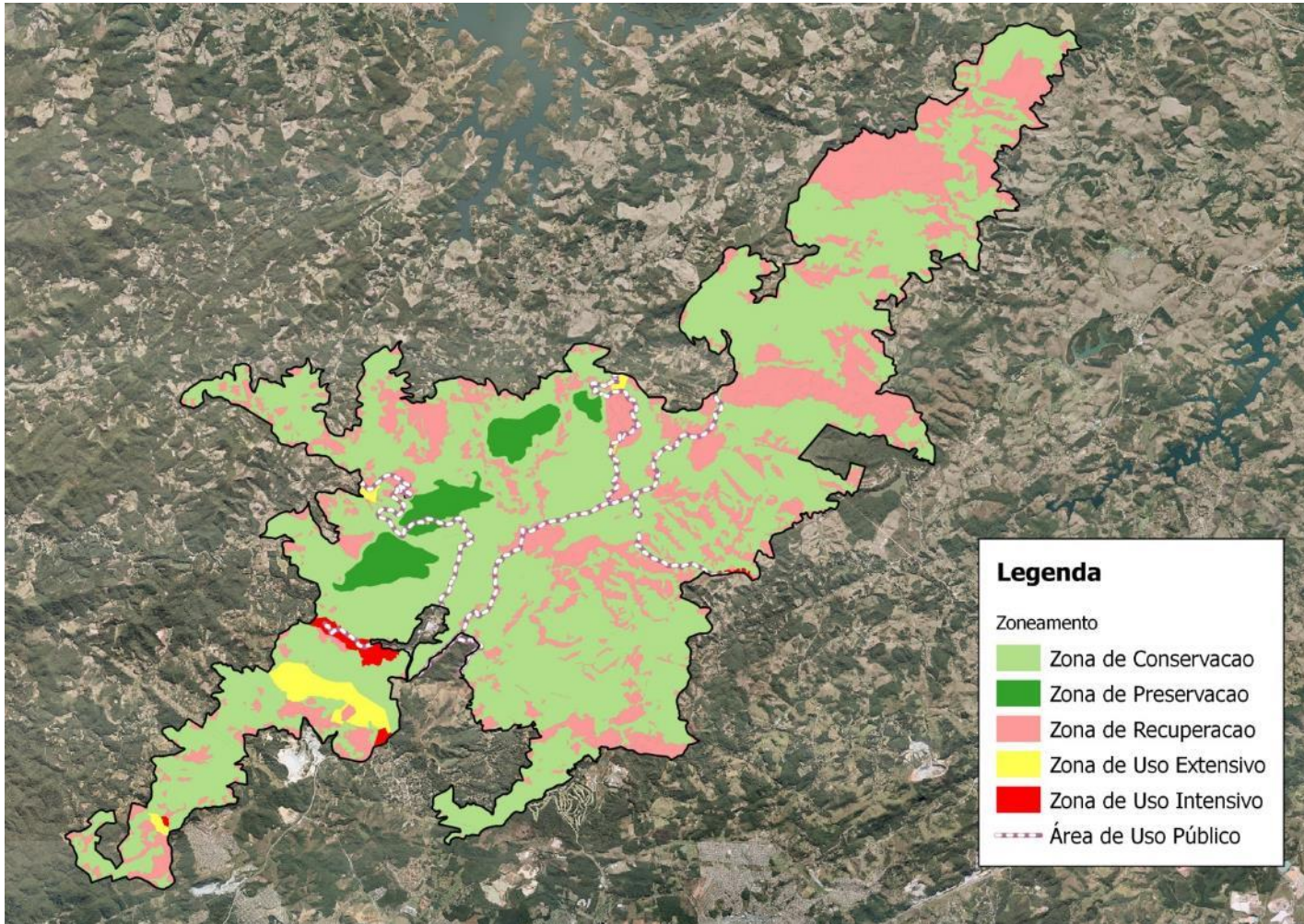

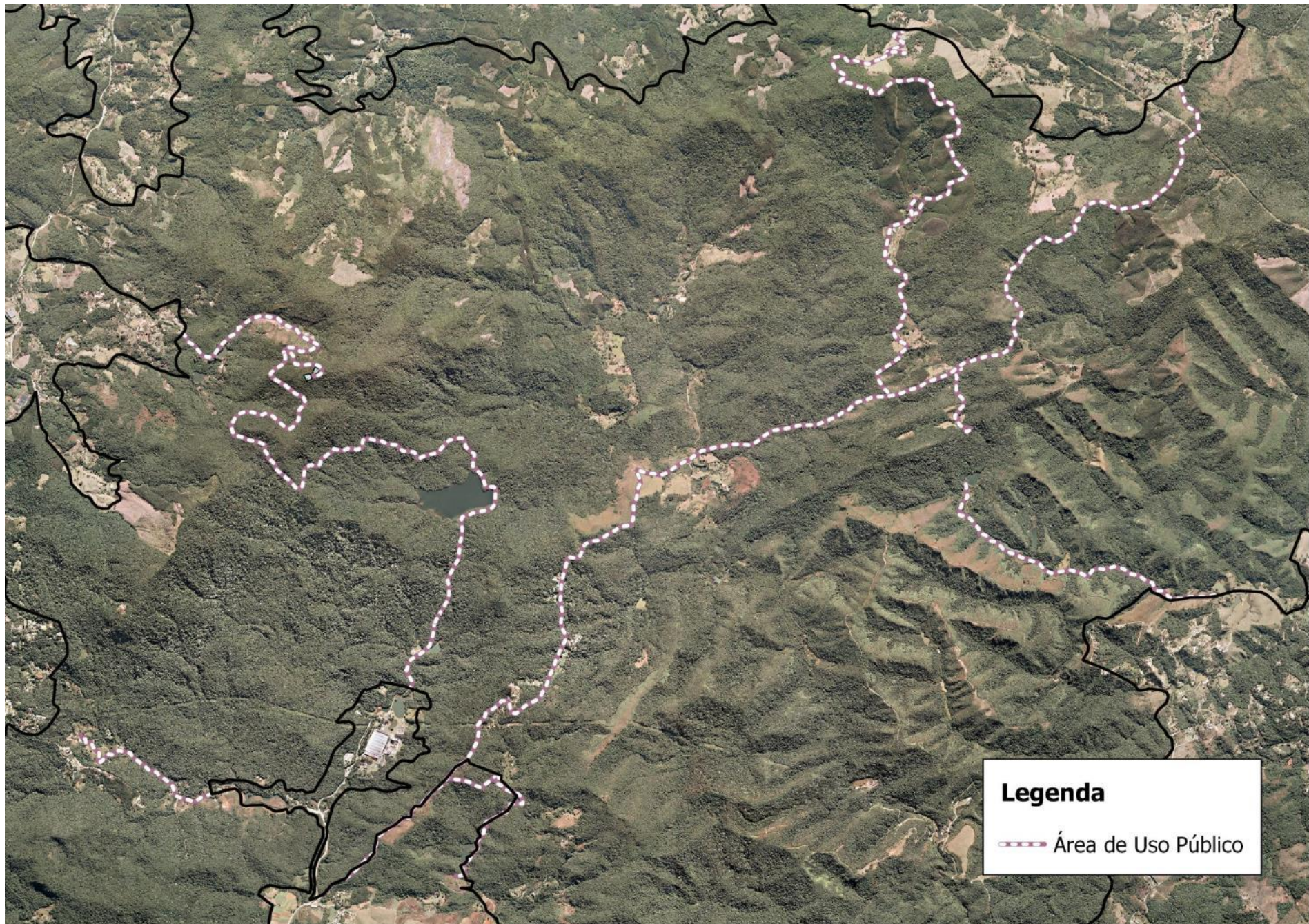

Legenda
—•••— Área de Uso Público

ÁREA DE OCUPAÇÃO HUMANA

Zona de conservação e de recuperação

- São permitidas pesquisa científica, educação ambiental e contemplação da natureza, com acesso restrito e mínimo impacto sobre os atributos ambientais da UC

Zona de uso extensivo

- São permitidas pesquisa científica, educação ambiental e visitação pública de baixa intensidade

Zona de uso intensivo

- São permitidas pesquisa científica, educação ambiental e visitação pública de média intensidade.

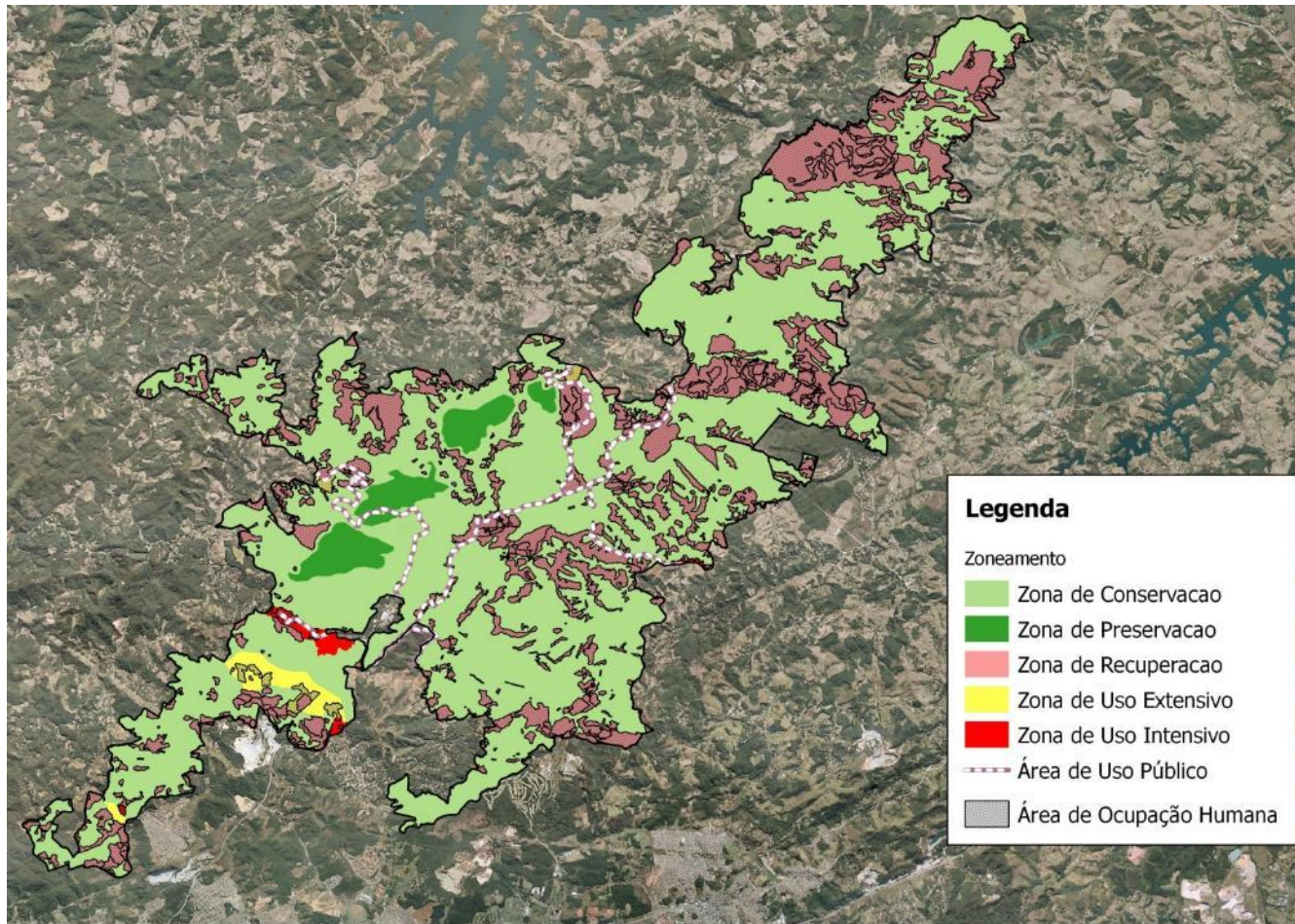

Utilidade Pública

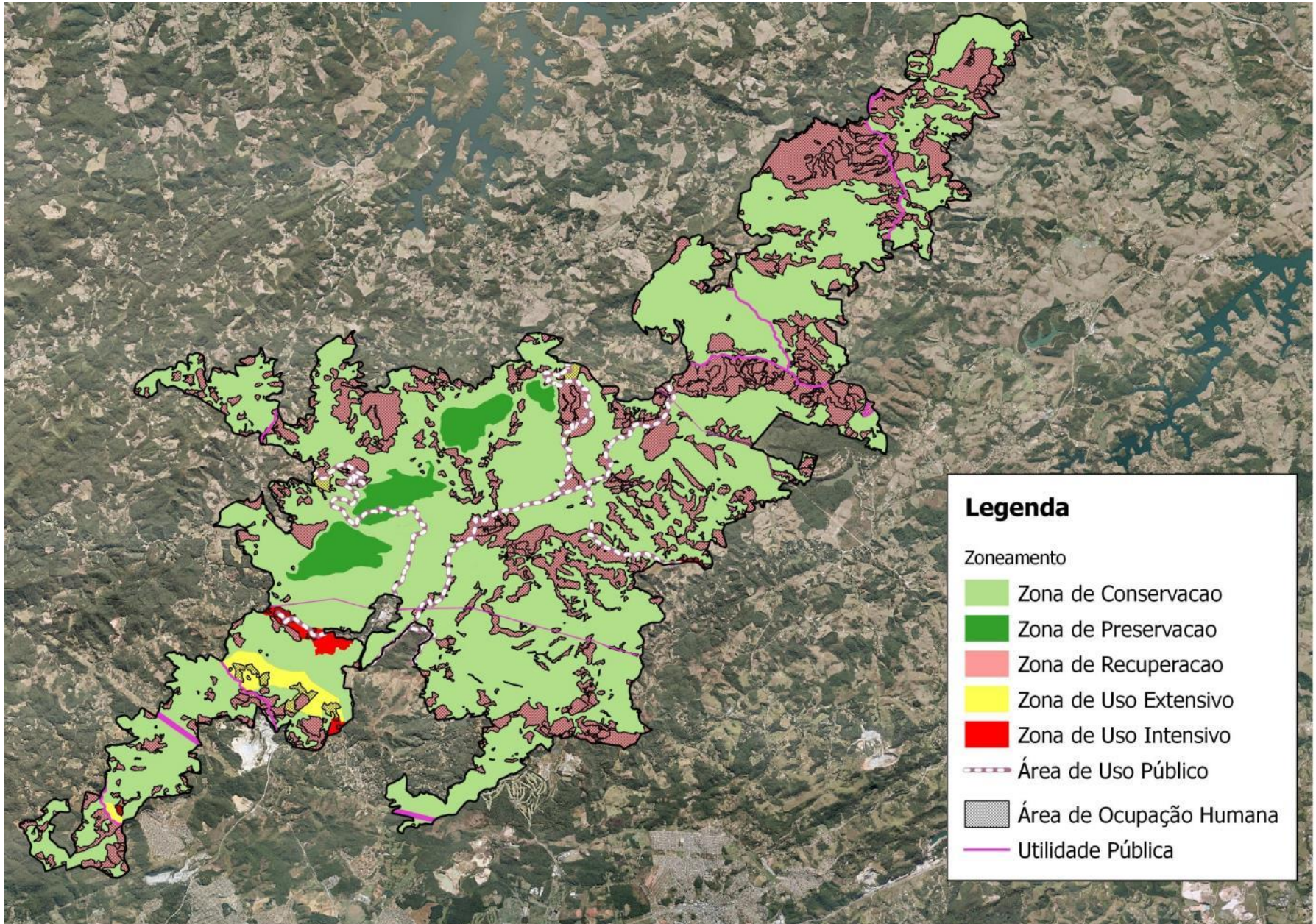



CRITÉRIOS PARA DELIMITAÇÃO ZONA DE AMORTECIMENTO

- **ÁREA DE ABRANGÊNCIA DO ESTUDO**
- **HIDROGRAFIA**
- **CONECTIVIDADE VEGETAÇÃO**
- **NÃO SOBREPOSIÇÃO DE ZA COM UC**
- **RECORTE DOS PERÍMETROS POR MARCOS FÍSICOS**
- **VOCAÇÃO DO TERRITÓRIO**
- **COMPATIBILIZAÇÃO COM PLANOS DIRETORES**

Zona de Amortecimento

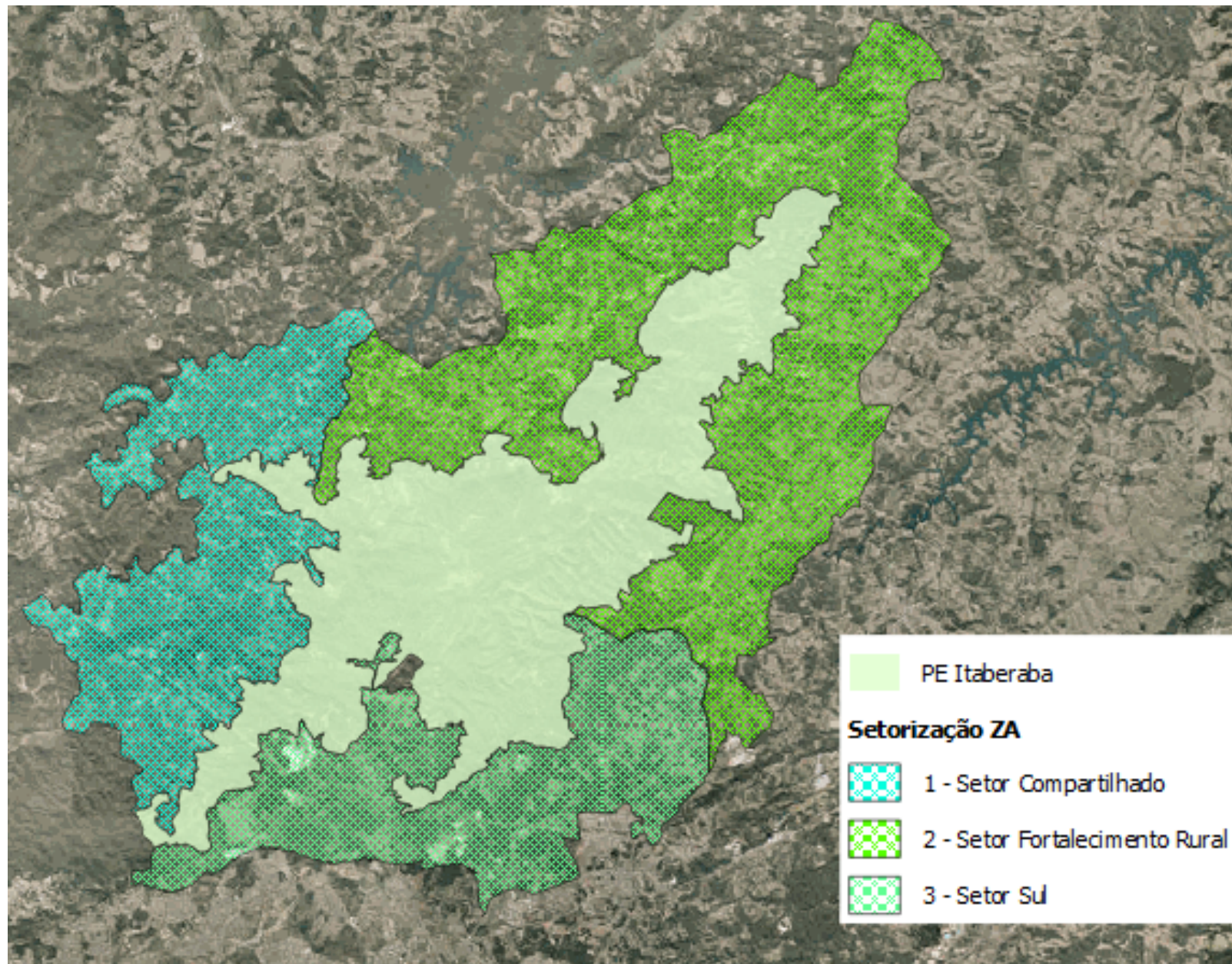

(1) Setor Compartilhado – ocupação de baixíssima densidade, maiores e mais importantes fragmentos de vegetação; Mairiporã, Guarulhos e Nazaré Paulista

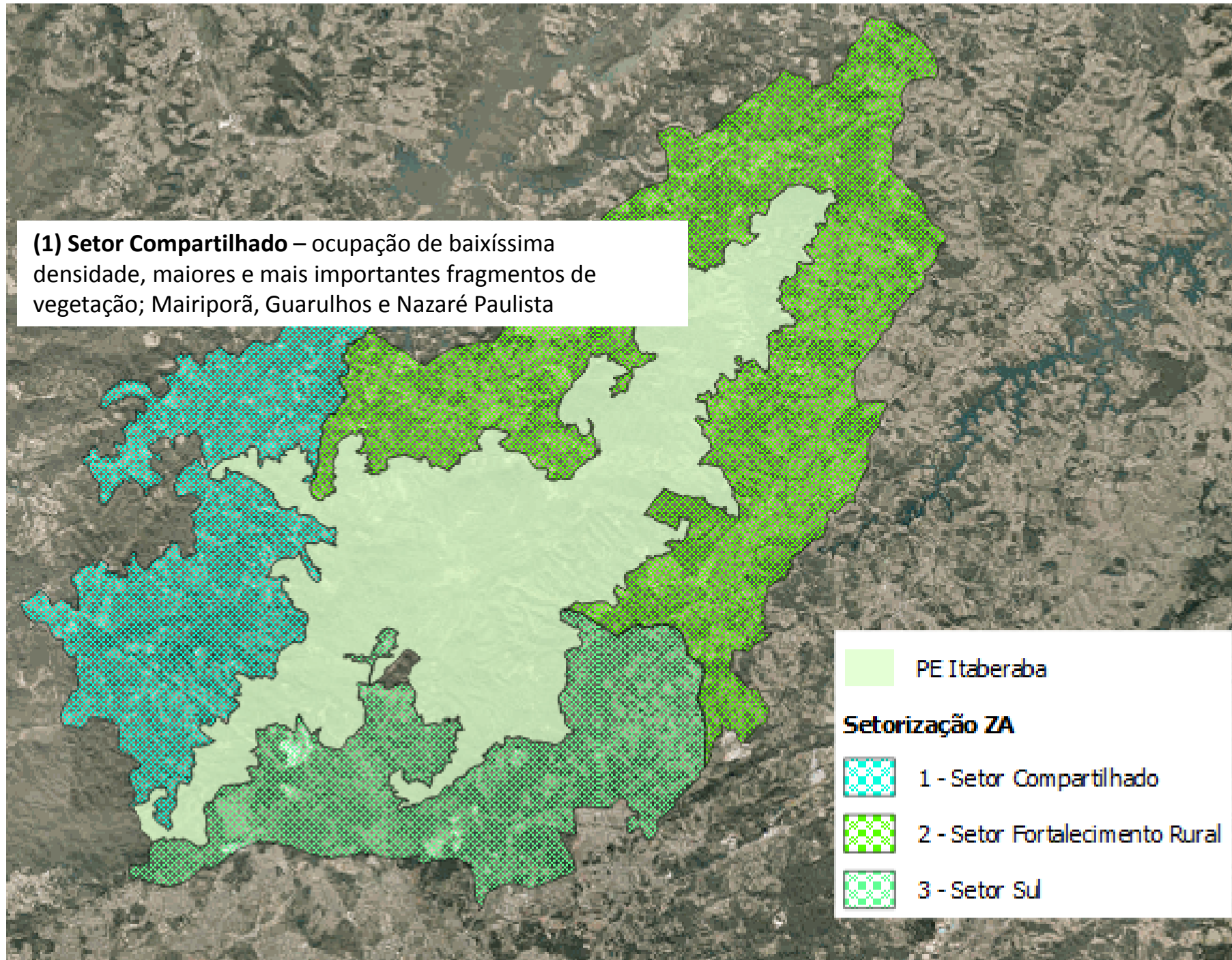

(2) Setor Fortalecimento Rural - ocupação de baixa densidade, predominantemente rural e de interesse para conservação; Igaratá, Santa Isabel e Nazaré Paulista

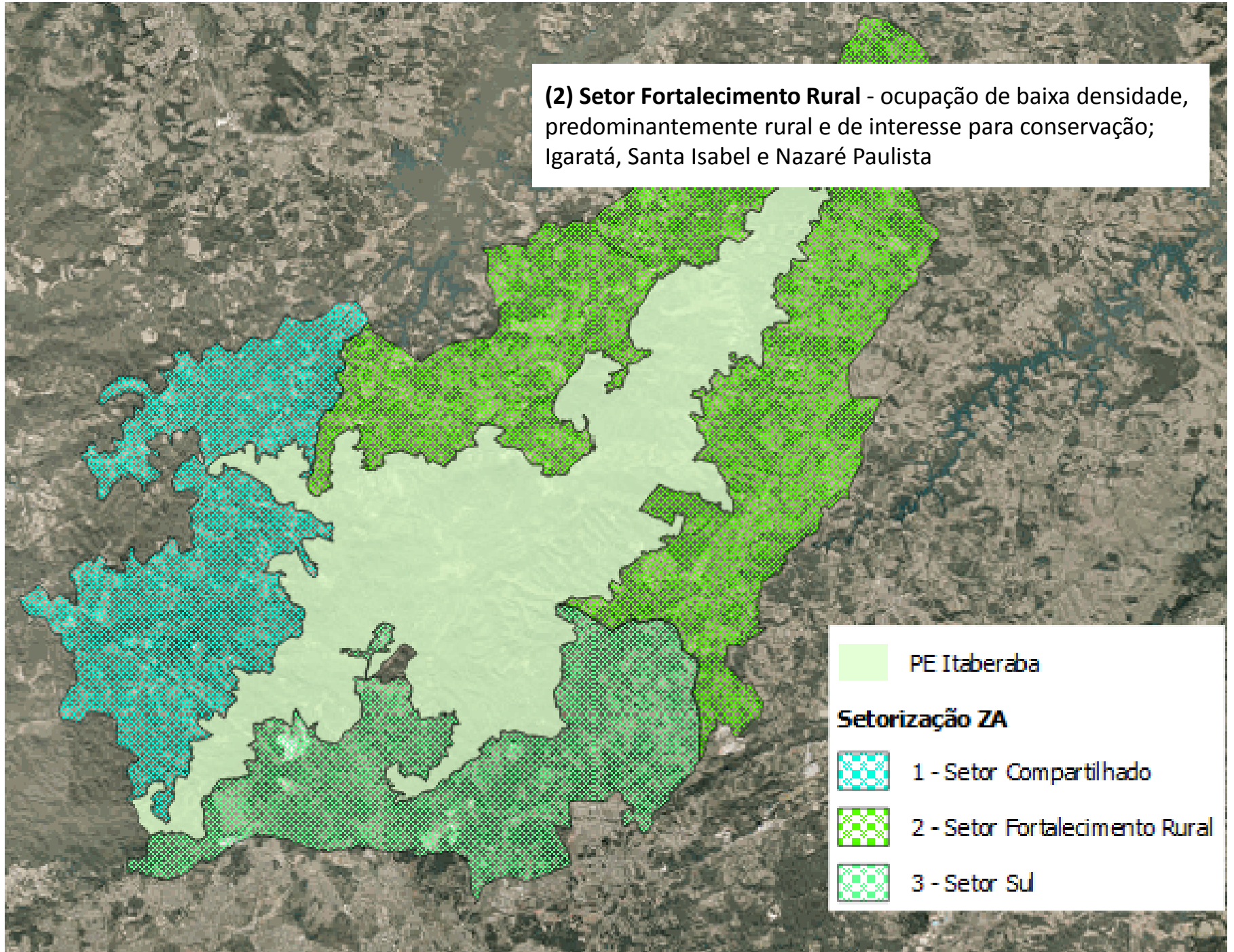

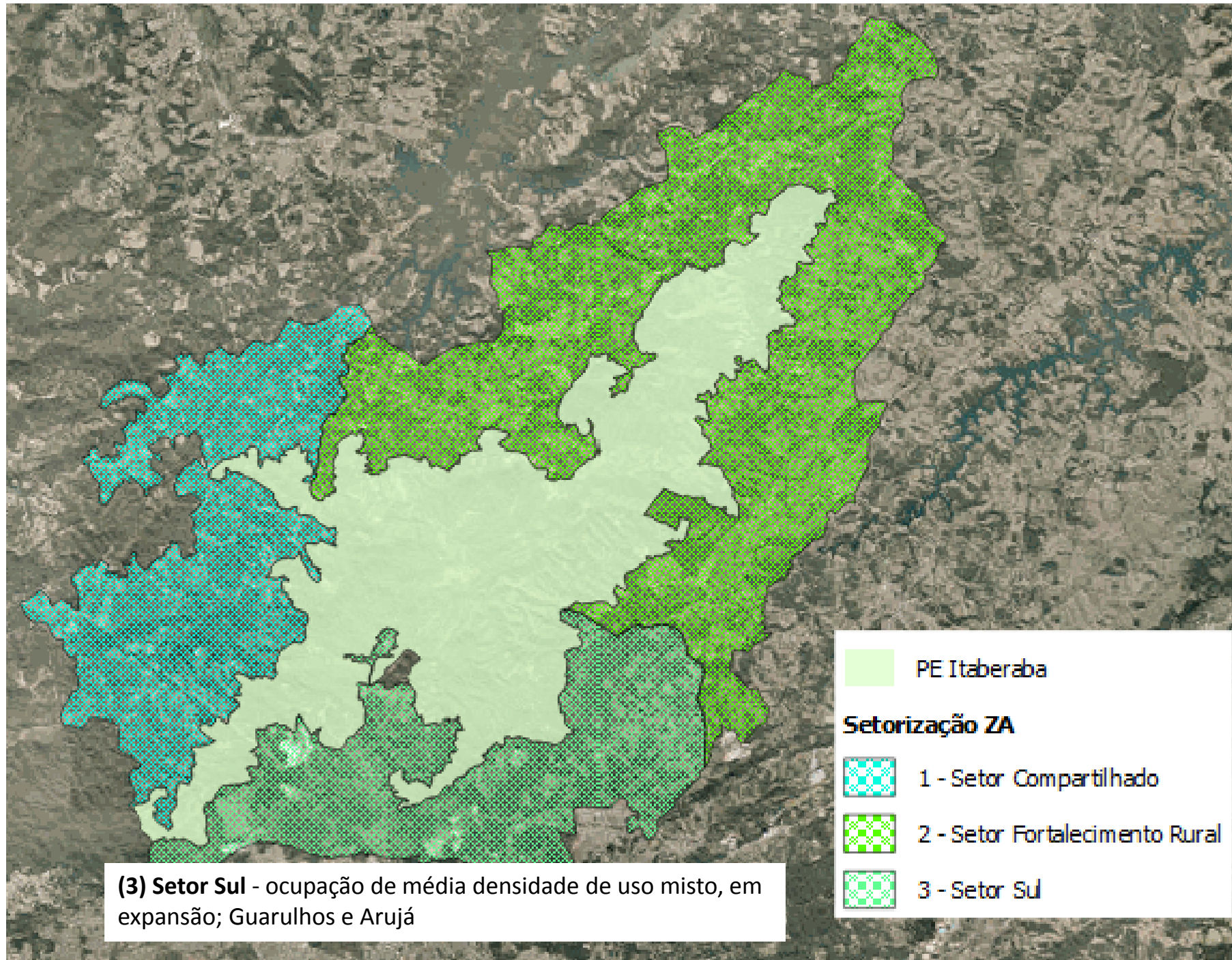

(2) Setor Fortalecimento Rural - ocupação de baixa densidade, predominantemente rural e de interesse para conservação; Igaratá, Santa Isabel e Nazaré Paulista

(1) Setor Compartilhado – ocupação de baixíssima densidade, maiores e mais importantes fragmentos de vegetação; Mairiporã, Guarulhos e Nazaré Paulista

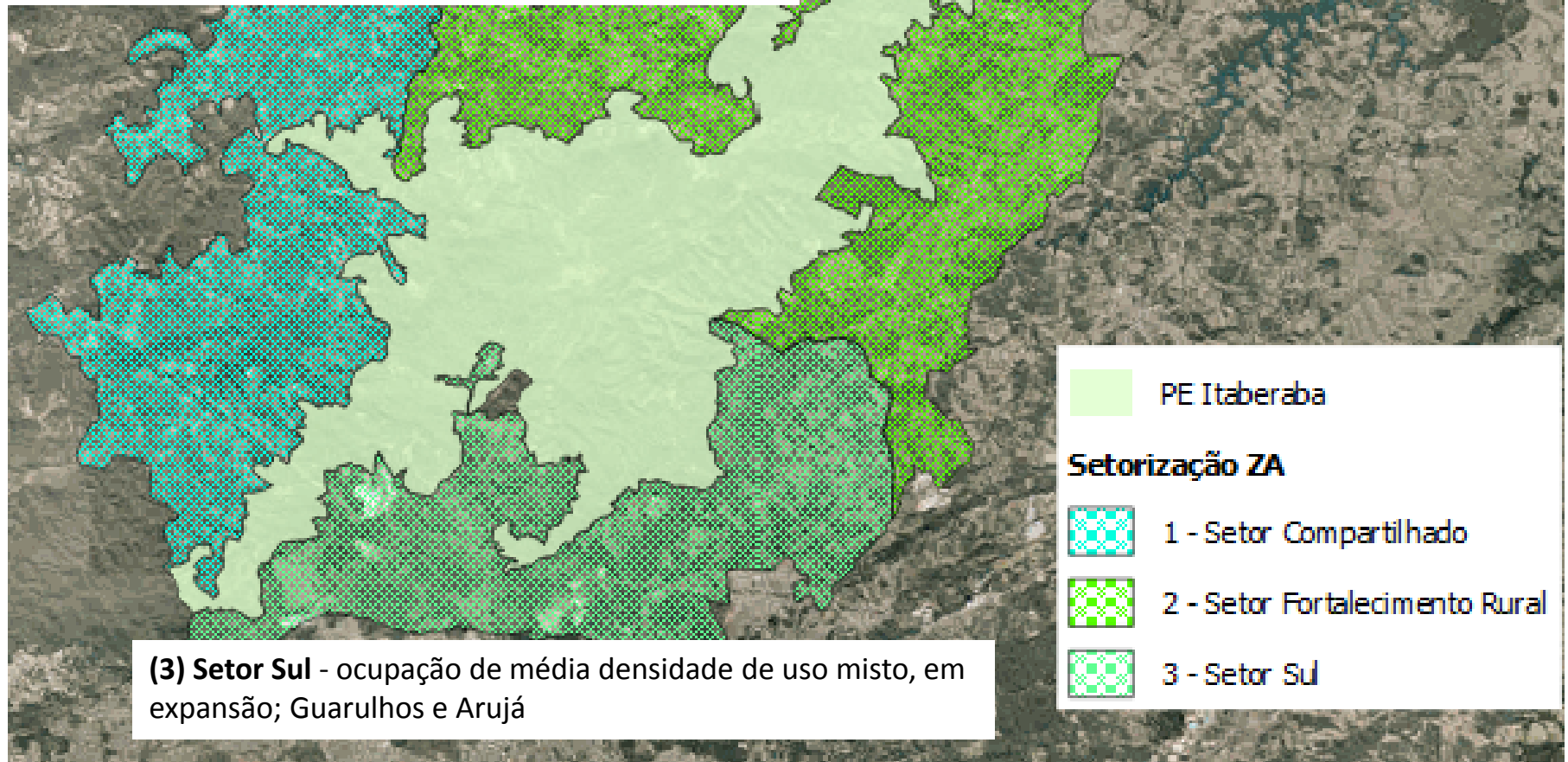

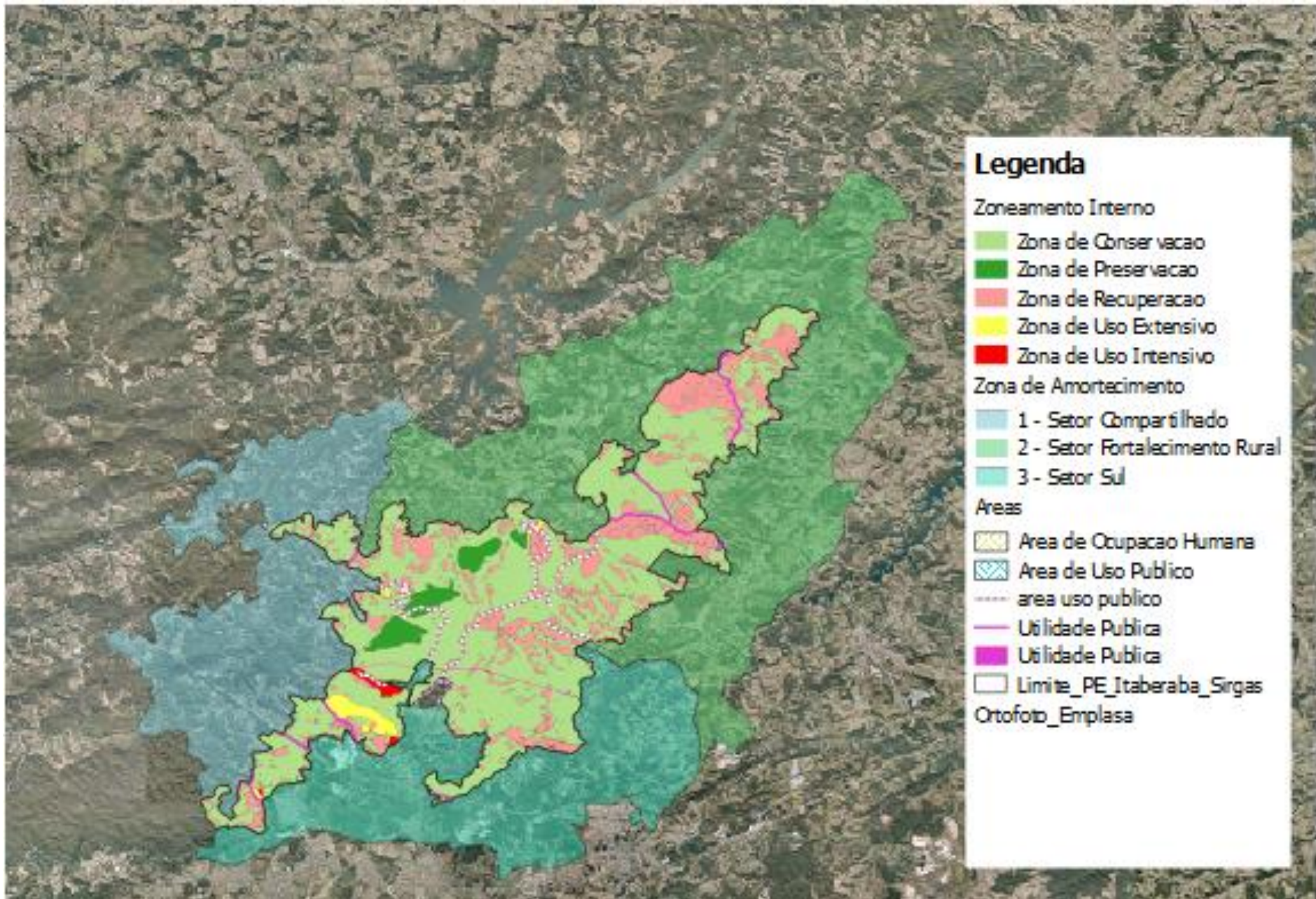

Obrigado!

Marcos Okawa

npm.fflorestal@gmail.com